# Satzung der Stadt Boizenburg/Elbe über die 2. Änderung des Bebauungsplanes Nr. 29 für den Bereich "Am Elbberg / südlich der alten Bundestraße 5"

Stand Mai 2014

Es gilt die Baunutzungsverordnung in der Fassung der Bekanntmachung vom 23. Januar 1990 (BGBl. I S. 132), zuletzt geändert durch Artikel 2 des Gesetzes vom 11. Juni 2013 (BGBl. I S. 1548)

**Planzeichnung (Teil A)**

**M 1 : 1.000**

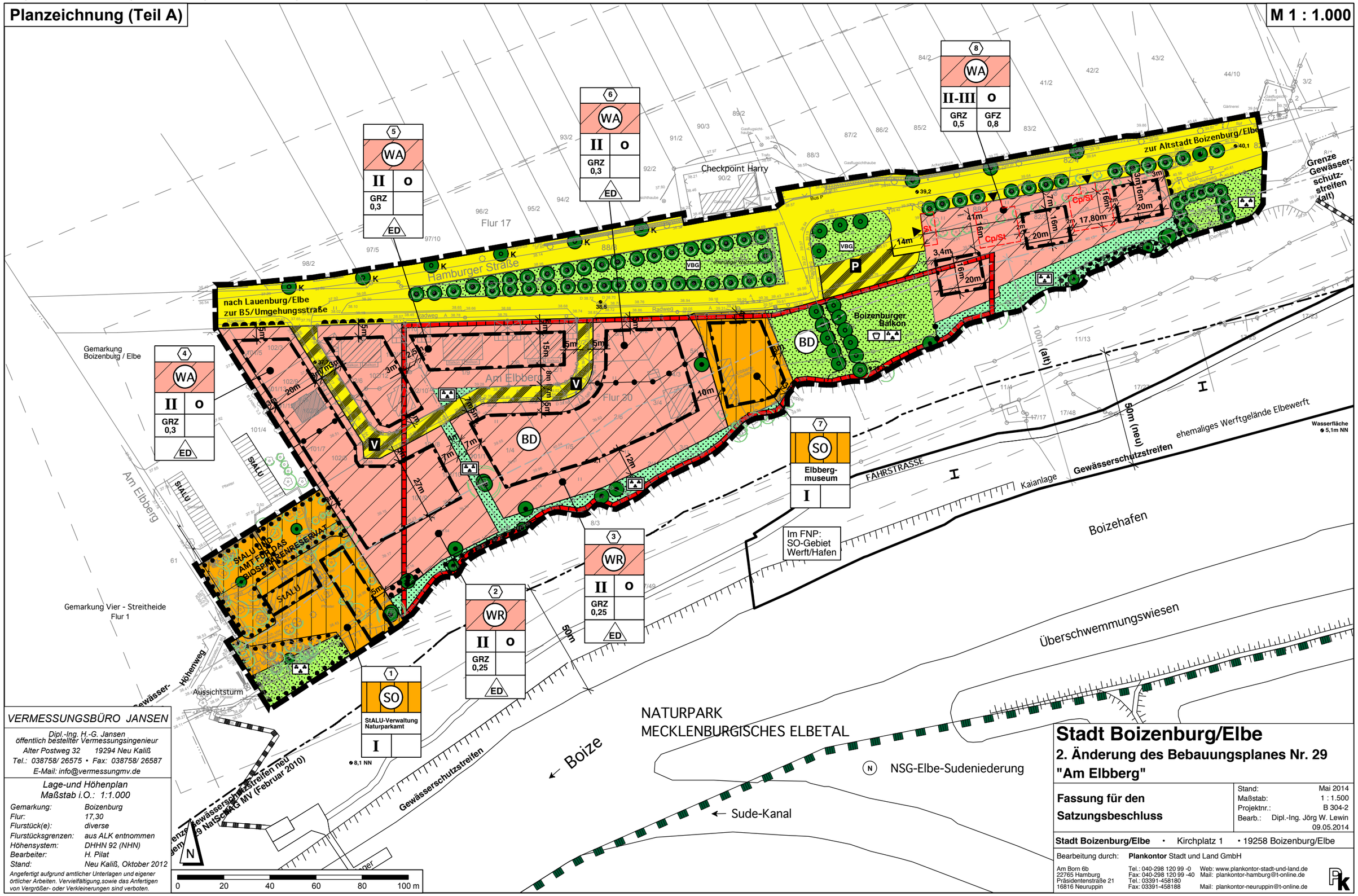



*VERMESSUNGSBÜRO JANSEN*

*Dipl.-Ing. H.-G. Jansen*
*öffentlich bestellter Vermessungsingenieur*
*Alter Postweg 32 19294 Neu Kaliß*
*Tel.: 038758/ 26575 • Fax: 038758/ 26587*
*E-Mail: info@vermessungmv.de*


*Lage- und Höhenplan*
*Maßstab i.O.: 1:1.000*

| | |
|---|---|
| *Gemarkung:* | *Boizenburg* |
| *Flur:* | *17,30* |
| *Flurstück(e):* | *diverse* |
| *Flurstücksgrenzen:* | *aus ALK entnommen* |
| *Höhensystem:* | *DHHN 92 (NHN)* |
| *Bearbeiter:* | *H. Pilat* |
| *Stand:* | *Neu Kaliß, Oktober 2012* |


*Angefertigt aufgrund amtlicher Unterlagen und eigener örtlicher Arbeiten. Vervielfältigung,sowie das Anfertigen von Vergrößer- oder Verkleinerungen sind verboten.*


## Stadt Boizenburg/Elbe

### 2. Änderung des Bebauungsplanes Nr. 29 "Am Elbberg"

**Fassung für den Satzungsbeschluss**

| | |
|---|---|
| Stand: | Mai 2014 |
| Maßstab: | 1 : 1.500 |
| Projektnr.: | B 304-2 |
| Bearb.: | Dipl.-Ing. Jörg W. Lewin 09.05.2014 |

**Stadt Boizenburg/Elbe** • Kirchplatz 1 • 19258 Boizenburg/Elbe


Bearbeitung durch: **Plankontor** Stadt und Land GmbH

Am Born 6b
22765 Hamburg
Präsidentenstraße 21
16816 Neuruppin

Tel.: 040-298 120 99 -0
Fax: 040-298 120 99 -40
Tel.: 03391-458180
Fax: 03391-458188

Web: www.plankontor-stadt-und-land.de
Mail: plankontor-hamburg@t-online.de
Mail: plankontor-neuruppin@t-online.de